INFORMATIVO SEMESTRAL
SUINCO - COOPERATIVA DE SUINOCULTORES LTDA

1º SEMESTRE/2023 - ANO III - EDIÇÃO 005

semear suinco

SUINCO RECEBE O SELO MAIS INTEGRIDADE

Selo premia empresas que são referências em responsabilidade social, integridade, sustentabilidade e ética.

pág. 4 - 5

Selo FAPI 2022
pág. 6

Gestão de Pessoas
pág. 7

Rotas da Qualidade
pág. 13

Palavra da Direção

Após experimentarmos um período de crescimento e resultados fantásticos, o biênio 2020/2021, com recordes sucessivos de produção e margem, a SUINCO em 2022 experimentou um período marcado por inflação alta, juros elevados, poder aquisitivo restrito e elevação dos custos e despesas.

Muitos foram os obstáculos, o que fez com que buscássemos manter a competitividade por meio de uma evolução na gestão e eficiência dos processos. Desafiamos nossos times com projetos de excelência, focados em produtividade e uso consciente e inteligente de recursos. O caminho foi trilhado com perseverança, muito trabalho e atitudes firmes como redução de despesas, maior produtividade e ampliação da base de clientes.

Nesse ano o faturamento foi ampliado em 9,29% sobre o ano anterior e o cenário econômico e financeiro estreitou o resultado final para R$9,63 milhões, reflexo das margens apertadas nas atividades do frigorífico.

Conscientes de que o sucesso do passado não garante o sucesso futuro, o Conselho de Administração encabeçou a revisão do Planejamento Estratégico da SUINCO para o período 2023-2027, que representa o projeto de vida da SUINCO, e que denominamos de "Um Olhar para o Futuro", com base na análise dos ambientes e cenários realizadas.

Elaborado em conjunto com todas as áreas da empresa, o Planejamento Estratégico da SUINCO 2023-2027 nos mostra que para o alcance e superação de nossas expectativas e dos objetivos estratégicos nele contidos, são necessárias fortes relações de compromisso e de engajamento dentro de todos os setores de trabalho da organização como Conselho, Diretorias, Gerências e Coordenações.

O ambiente externo é sempre desafiador e permanece em constante mudança. Nossos clientes consumidores desejam por experiências positivas, bem como nossos parceiros de negócio buscam inovações para competitividade crescente. Procuraremos atendê-los nesta perspectiva como também necessitamos, internamente, garantir a expansão programada com um modelo de gestão que combine eficiência operacional com inovação para os horizontes futuros de crescimento.

Vamos manter registrada a nossa marca com: Ética/Integridade/Transparência, Valorização dos colaboradores, Qualidade, Foco em resultados e nas necessidades dos consumidores e Respeito ao meio ambiente e desenvolvimento sustentável. Assim temos a certeza que conquistaremos cada vez mais nossos atuais e futuros clientes, cumprindo assim com nossa missão:

"Produzir alimentos saudáveis, com qualidade e sustentabilidade, levando melhor qualidade de vida aos consumidores, colaboradores, cooperados e sociedade."

Continuaremos empenhados em maximizar os resultados de maneira consistente ao longo do ano, trabalhando de modo simples e ágil nas decisões de negócio para captura de maior competitividade e oportunidades. Seguimos confiantes para continuar aprimorando nossa eficiência e produtividade. Agradecemos a Deus por nos guiar até aqui, aos nossos mais de 1.400 colaboradores, nossos cooperados, clientes, parceiros e as comunidades onde a SUINCO está presente.

Alta Administração
Cleber Rosa de Magalhães
Weber Vaz de Melo

CONSELHO DE ADMINISTRAÇÃO GESTÃO 2022/24

DIRETORIA

Décio Bruxel	Presidente
Ricardo dos Santos Bartholo	Vice-Presidente
Saulo de Deus Vieira	Secretário

MEMBROS VOGAIS

Cláudio Nasser de Carvalho	Conselheiro
Maria José Lopes de Assis	Conselheiro
Roberto Silveira Coelho	Conselheiro
Fábio da Silveira	Conselheiro

CONSELHO DE ADMINISTRAÇÃO GESTÃO 2022/24

MEMBROS SUPLENTES

Rodrigo C. de Sá L. Valle Ramos	Suplente
Paulo Veloso dos Santos	Suplente

CONSELHO FISCAL GESTÃO 2022

MEMBROS EFETIVOS

Álvaro Jose Sanches	Efetivo
Guilherme Reis de A. David	Coordenador
Valder Caixeta dos Santos	Efetivo

CONSELHO FISCAL GESTÃO 2022

MEMBROS SUPLENTES

Helio Eustáquio Carneiro	Suplente
Paula Pineli Bruxel	Suplente
Nádia Vinhal Costa Bruxel	Suplente

DIRETORIA

Cleber Rosa de Magalhães	Diretor Adm-Fin
Weber Vaz de Melo	Diretor Com-Ind
Célio Borges da Silva	Contador

Canais Pré-assembleares SUINCO

Visando melhoria contínua nos processos de Governança e Gestão, a SUINCO inova nesse ano com a criação de mais um canal para registro de eventuais sugestões de temas para AGO e AGE, para composição do edital de convocação, conforme análise de pertinência pelo Conselho de Administração/Diretoria e recebimento de reclamações e sugestões dos cooperados, através do canal ***falecomopresidente@suinco.com.br***.

E nesse período, que se aproxima a realização da AGO, incluímos mais um mecanismo para uma comunicação mais efetiva e que proporcione aos cooperados esclarecimentos para irem às Assembleias Gerais votar com mais consciência e comprometimento. Trata-se de atuarmos cada vez com mais proatividade para promover a transparência do processo de gestão democrática e a participação consciente e efetiva dos cooperados no processo decisório, buscando ampliar seu comprometimento com o desempenho da cooperativa.

Nossa primeira Pré-Assembleia ocorrerá no dia 22/03/2023 de forma semipresencial às 18:00 horas, no Auditório da Sede Administrativa da Cooperativa, situado na Av. Duartina Maria de Jesus, nº 1.131, Bairro Distrito Industrial III, em Patos de Minas-MG e também por videoconferência.

Selo Mais Integridade 2022

Em junho de 2021, a SUINCO deu início às preparações para a implantação de seu Programa de Compliance, com o objetivo de tornar a Cooperativa uma referência nacional em integridade e conformidade, e assim ser reconhecida pelo Ministério da Agricultura, Pecuária e Abastecimento através do Selo Mais Integridade.

Um grande desafio, considerando que não havia até o momento uma estrutura formalizada para lidar com o assunto, comparando às empresas que já haviam sido reconhecidas. Porém, o maior desafio era ser a primeira cooperativa, em todo o Brasil, a ser reconhecida.

Para cumprir o objetivo proposto, juntaram-se ao time da SUINCO a assessoria jurídica Mírian Gontijo Advogados, através das doutoras Clarice Doyle e Débora Liz, que trabalharam junto ao Departamento de Integridade e Privacidade, representado pelos colaboradores Eduardo Alves e Luciano Machado, e liderados pelo Diretor Administrativo e Financeiro, Cleber Magalhães.

O marco inicial do Programa de Compliance foi o lançamento do Canal de Denúncias, um meio de comunicação entre os usuários e o Comitê de Ética para que sejam denunciados atos de inconformidade com as normas da SUINCO e leis em geral, garantindo o anonimato e a não retaliação. As denúncias são apuradas e tratadas pelo Comitê de Ética e a Alta Administração.

Foram desenvolvidos também trabalhos como o de conscientização e treinamento de colaboradores, clientes e fornecedores, a revisão do Código de Ética e Conduta, desenvolvimento e revisão de Políticas Internas, assinatura do Pacto Empresarial pela Integridade e Contra a Corrupção do Instituto Ethos, que deu à Cooperativa o título de Empresa Limpa e, sobretudo, a adequação dos processos para estar em conformidade com as melhores práticas do mercado.

No dia 25 de outubro de 2022, depois de 18 meses de trabalho, a SUINCO recebeu do Comitê Gestor do Selo Mais Integridade - MAPA a notícia de que fora APROVADA, tornando-se uma das três primeiras cooperativas do Brasil a conseguir tal feito, coroando mais de um ano de dedicação de toda a equipe.

Isso não seria possível sem a participação de todos os colaboradores, parceiros e todas as pessoas que assumiram a missão de tornar a SUINCO uma instituição de elevados princípios e uma referência em Integridade, mas agora, reconhecida.

Obrigado a todos!

SUINCO, uma das **TRÊS PRIMEIRAS** cooperativas brasileiras a receber o **SELO MAIS INTEGRIDADE** do **Ministério da Agricultura.**

suinco
cozinha Premiada

Qualidade garantida em toda sua produção, responsabilidade social, integridade, sustentabilidade e ética!

#SUINCO éMais Integridade

SELO FAPI 2022

A SUINCO aderiu pelo terceiro ano consecutivo ao Programa de Fiscalização Ambiental Preventiva na Indústria – FAPI.

O programa é uma iniciativa da Secretaria de Estado de Meio Ambiente e Desenvolvimento Sustentável - SEMAD, em parceria com a Polícia Militar de Minas Gerais - PMMG e a Federação das Indústrias do Estado de Minas Gerais - FIEMG, e tem a finalidade de informar, instruir e sensibilizar os empreendedores a respeito das melhores práticas ambientais, incentivando-os a obter a regularização ambiental de seus empreendimentos.

Mesmo estando regularizada ambientalmente, a adesão ao programa se fez importante para demonstrar a transparência e o compromisso com o Meio Ambiente e as normas ambientais, o qual comprova que o empreendimento passou por uma avaliação minuciosa e está adequado aos quesitos ambientais exigidos pelo programa.

Gestão de Pessoas

A Gestão de Pessoas é fundamental para uma instituição, uma vez que, se os colaboradores estiverem motivados e focados em suas atividades, eles se sentirão satisfeitos e produtivos, o que refletirá positivamente em todos os setores da empresa, garantindo um fluxo eficiente de trabalho. Assim, percebe-se que a Gestão de Pessoas vai além das atividades de recrutamento e seleção, pois ela é responsável por manter o equilíbrio organizacional, o que impacta diretamente a rentabilidade da empresa.

Dentro dessa perspectiva, a Gestão de Pessoas é encarregada de estabelecer políticas de convivência e coletividade, além de capacitar os colaboradores para atingirem altos padrões de desenvolvimento. Isso requer reflexão constante, atualização de ferramentas de planejamento e avaliação, a fim de garantir resultados positivos e seguros para a empresa.

Para isso, esse setor precisa ter uma visão ampla e global, visando garantir a autonomia dos colaboradores para que possam progredir e entregar à empresa resultados valiosos de forma feliz e motivada.

É importante que a Gestão de Pessoas estimule o protagonismo dos colaboradores, de forma que o capital humano se torne significativo e leve a empresa a se destacar no mercado competitivo com propriedade e credibilidade.

LANÇAMENTO

suinco
cozinha Premiada

NOVOS PRODUTOS SUINCO:
a mesma qualidade e sabores

irresistíveis!

Veja algumas fotos dos nossos produtos e ações de merchandising nos pontos de venda.

Atacado Dia a dia
Santo Antônio de Goiás/GO

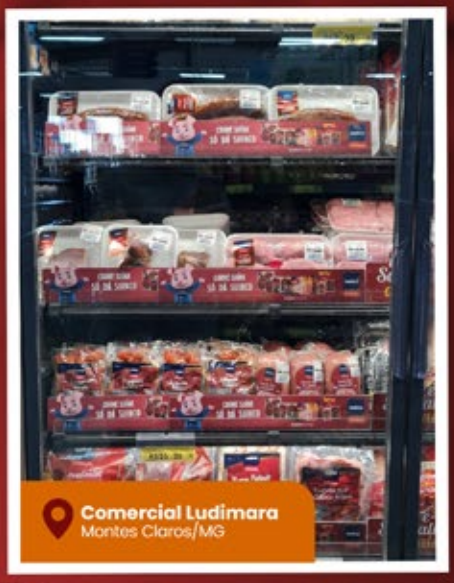

Comercial Ludimara
Montes Claros/MG

Degustação Carrefour
Uberlândia/MG

DMA
Campos dos Goytacazes/RJ

Supermercados Rex
Lavras/MG

Ultrabox
Planaltina/DF

Ultrabox
Taguatinga/DF

COOP NEWS

SUINCO se torna signatária do Pacto Empresarial pela Integridade e Contra a Corrupção.

No dia 27 de junho, a SUINCO se tornou signatária do Pacto Empresarial pela Integridade e Contra a Corrupção do Instituto Ethos de Empresas e Responsabilidade Social, uma Organização da Sociedade Civil de Interesse Público (OSCIP) que possui o objetivo de mobilizar e ajudar as empresas a conduzirem seus negócios de forma socialmente responsável. Com essa ação, a Cooperativa assume um importante papel no combate à corrupção e contribuindo para um mercado mais justo e sustentável.

DIA C

A Rede Coop Patos de Minas e parceiros comemoraram o Dia de Cooperar na manhã de sábado (02/07) com muitas atividades no Parque Municipal do Mocambo. A programação contou com brincadeiras, ações educativas (financeiras e cooperativistas) e de promoção da saúde e distribuição de brindes.

A responsabilidade social está no DNA das 13 cooperativas, bem como dos membros em que as compõem, privilegiando o bem-estar comum e a busca pela construção de um mundo mais justo e igualitário. Esse conceito permeia as atividades do cooperativismo. O movimento alinhado ao 7º princípio cooperativista – interesse pela comunidade - tem como proposta cuidar das pessoas, das regiões onde existem cooperativas, preservar o meio ambiente, fomentar a sustentabilidade e realizar ações nas quais todos possam se beneficiar por meio do compartilhamento de experiencias de voluntariado e solidariedade.

O Dia de Cooperar (Dia C) nasceu em 2009 como um projeto inovador, realizado pelo Sistema OCEMG.

SUINCO marcou presença no PartCISP 2022

Representando a SUINCO, a Coordenadora de Crédito e Cobrança da cooperativa, Lorena Martins, participou do 32º Encontro dos Representantes de Crédito e Cobrança, o PartCISP 2022.

O evento reuniu todos os associados na cidade de Maceió/AL, para uma intensa experiência voltada à carreira e às boas práticas na área de Crédito e Cobrança.

SUPER BAHIA

A Super Bahia, realizada em Salvador (BA) de 12 a 14 de julho de 2022, é a maior feira do ramo de varejo de alimentos do Nordeste e contou com a presença de mais de 100 expositores.

Durante o evento, a SUINCO estreitou seu relacionamento com clientes, resultando em novas oportunidades de negócios e parcerias. Aproveitamos a ocasião para lançar novos produtos em nosso portfólio, como o Sarapatel, as Linguiças Fininha SUINCO, as variedades de pimenta Biquinho e Caipira, além de Mortadelas e Mussarela.

SUPERINTER

Entre os dias 13 e 14 de julho, ocorreu a Feira Superinter em Uberlândia (MG), que contou com a participação de profissionais do setor de supermercados de toda a região do Triângulo Mineiro e Alto Paranaíba.

A SUINCO esteve presente na feira com um estande excepcional repleto de lançamentos para o mercado, atraindo a atenção dos visitantes e gerando novas oportunidades de negócios e troca de conhecimentos.

SUINCO recebe visita de auditores cubanos

Com o objetivo de expandir sua habilitação ao comércio de seus produtos no mercado externo, a SUINCO recebeu em seu frigorífico dia 21 de julho, a missão cubana.

Os auditores de Cuba foram recepcionados por André Cota, Gerente Industrial e Kaio Lazarini, Gerente da Qualidade, além do fiscal do SIF 4242 Guilherme Umbelino, que conduziram a visita e auditoria por toda a planta industrial.

Intercooperação na Prática

Em 30/08/2022, a SUINCO compareceu à Cooperativa Cooxupé, em Guaxupé - MG, em uma visita promovida pelo Projeto Intercooperação na Prática, do Sistema OCEMG - Organização das Cooperativas do Estado de Minas Gerais, representada por Cleber Magalhães, Eduardo Alves e Luciano Machado.

O propósito da visita foi promover a troca de conhecimentos e práticas em tópicos como cooperativismo, gerenciamento e governança, áreas que são objeto de melhoria contínua na SUINCO. A visita é disponibilizada somente para cooperativas que se destacam nestes tópicos, de acordo com os padrões do PDGC - Programa de Desenvolvimento da Gestão das Cooperativas.

O Presidente da Cooxupé, Carlos Augusto Rodrigues, e o Vice-Presidente, Osvaldo Bachião Filho, receberam todos os participantes do evento com cordialidade, incluindo os representantes de outras cooperativas de Minas Gerais, Alexandre Gatti Lages, superintendente da OCEMG, e Ronaldo Scucato, presidente da OCEMG.

III WORK PORK SUINCO

Aconteceu no dia 05 de outubro de 2022 em Patos de Minas o III Work Pork SUINCO, um evento inspirador que proporcionou um ótimo engajamento e alinhamento para toda a liderança SUINCO e cooperados.

De acordo com o Gerente de Unidades de Negócios, Heliomar Lima, "O III Work Pork SUINCO atingiu o objetivo proposto, tivemos um dia de conteúdo extenso com informações técnicas que vão diretamente ao nosso processo dentro do planejamento estratégico, buscando a sustentabilidade da cadeia e gerando valor desde a produção até o consumidor final. Contamos com a presença de cooperados, gerentes das granjas e equipe técnica de consultores que fizeram a diferença em todo o processo."

SUPERMINAS

Nos dias 18, 19 e 20/10/2022, a SUINCO esteve presente em Belo Horizonte/MG, na 34ª SUPERMINAS FOOD SHOW – Congresso e Feira Supermercadista e da Panificação.

A participação da SUINCO nesta feira foi muito relevante para fortalecer as relações com nossos clientes, ampliar nossa gama de produtos e captar novas vendas.

Destacamos o lançamento exclusivo do Torresmo Gourmet, que recebeu grande aceitação em degustações realizadas durante toda a feira.

Expressamos nossa gratidão à organização da SUPERMINAS e, em particular, à nossa equipe SUINCO, que marcou presença em mais um evento de sucesso e de muitas oportunidades de negócio.

Quando o assunto é cultivar relacionamentos, não estamos falando apenas em conquistar o colaborador nos primeiros meses de contratação, mas, sim, de estimulá-lo a continuar na empresa por 5, 10, 15 e 20 anos, construindo juntos uma história.

O sucesso e o crescimento da nossa cooperativa é fruto da dedicação e do compromisso dos nossos colaboradores que, diariamente, deixam as suas casas e se esforçam para dar o seu melhor.

Este é o momento de agradecer a todos os colaboradores que comemoram mais um ano de dedicação à SUINCO, pelo respeito incondicional e, principalmente, pela honestidade e pela consideração sempre presentes durante essa trajetória. A SUINCO agradece e deseja que todos possam colher frutos ao longo do caminho.

ANIVERSARIANTES DE EMPRESA
NOVEMBRO/2022 - MARÇO/2023

Colaborador	Aniversário de Empresa	Setor
JEFERSON DE O. BATISTA	5 ANOS	DESOSSA
MARIANE F. SOARES BRAGA	5 ANOS	CONTABILIDADE
AILTON CARLOS DE JESUS	5 ANOS	MANUTENÇÃO MEC.
FABRÍCIO H. F. DA ROCHA	5 ANOS	DESOSSA
MARIA A. MARTINS	5 ANOS	ABATE
RAMON BATISTA DE CASTRO	5 ANOS	EXPEDIÇÃO
MARILUCE ALVES FERREIRA	5 ANOS	ABATE
SIMONE BARBOSA DA SILVA	5 ANOS	HIGIENIZAÇÃO
VANESSA S. DA CRUZ DA SILVA	5 ANOS	ABATE
GILBERTO G. NUNES	5 ANOS	ABATE
ROSA MARTA DOS REIS	5 ANOS	HIGIENIZAÇÃO
WELLINGTON M. MARTINS	5 ANOS	MANUTENÇÃO ELÉT.
AMARILDO LUIZ FILHO	5 ANOS	PORTARIA
MARCOS G. DA MOTA COUTO	5 ANOS	LOGÍSTICA
ANDRE COTA M. PINTO	5 ANOS	GERÊNCIA DE PROD. PCP
LEILA VIVIANE DA SILVA	5 ANOS	COMERCIAL
DANILO A. S. DOS SANTOS	6 ANOS	DEFUMADOS
ALEXANDRE F. DO NASCIM.	6 ANOS	TÚNEIS
DIONE JOSÉ GOMES	6 ANOS	HIGIENIZAÇÃO
DEUSIMAR F. DA SILVA	6 ANOS	HIGIENIZAÇÃO
FABIANO CARDOSO DE DEUS	6 ANOS	SEG. DO TRABALHO
LUCAS D ALFONSO SOARES	6 ANOS	EMBUTIDOS
VALDINÉRIO T. DE ARAÚJO	6 ANOS	PRESUNTARIA
ADESIER M. FERNANDES	6 ANOS	DEFUMADOS
LUCILENE ALVES DA SILVA	6 ANOS	EMBUTIDOS
JUNIO M. MARTINS	6 ANOS	MANUTENÇÃO MEC.
LEONARDO MARIANO SILVA	7 ANOS	DESOSSA
FABRICIO RIBEIRO RIOS	7 ANOS	TÚNEIS
GABRYELL H. GOMES OLIVEIRA	7 ANOS	DESOSSA
CELIO BORGES DA SILVA	7 ANOS	CONTROLADORIA
DANIEL LUCAS BRANT	7 ANOS	LINGUIÇA DEFUMADA
LEONARDO DONISETE SILVA	7 ANOS	ABATE
OCTAVIO A. DA SILVA	7 ANOS	LOGÍSTICA

Colaborador	Aniversário de Empresa	Setor
FERNANDO A. REZENDE	7 ANOS	ABATE
MARLY MOREIRA CARDOSO	7 ANOS	DESOSSA
VINICIUS RODRIGUES ALVES	7 ANOS	EXPEDIÇÃO
SONIA C. DE MORAIS FREITAS	7 ANOS	LINGUIÇA DEFUMADA
LUCIANA FERREIRA SOARES	7 ANOS	ABATE
WALTER LUIZ DE JESUS	8 ANOS	PRESUNTARIA
HELIOMAR A. RIBEIRO LIMA	8 ANOS	COMERCIAL FEED
CHRISTIANE LARA R. F.	8 ANOS	PESQ. E DESENVOLIMENTO
MAURICIO MARTINS FELIX	8 ANOS	DESOSSA
LEIRIMAR R. DE OLIVEIRA	8 ANOS	HIGIENIZAÇÃO
ALMIR DIAS MOREIRA	8 ANOS	SEG. DO TRABALHO
JOSIANE DE SOUZA SILVA	9 ANOS	TRIPARIA
ROBSON FONSECA SILVA	9 ANOS	ABATE
FERNANDO A. DE BRITO	9 ANOS	INFORMÁTICA
ELAINE COSTA TAVARES	9 ANOS	DESOSSA
EVERTON ALVES BORGES	9 ANOS	ABATE
RENATA DOS REIS G. RIBEIRO	9 ANOS	SIF
PATRICIA G. DE OLIVEIRA	10 ANOS	DESOSSA
EDIVANDO ROCHA	10 ANOS	PRESUNTARIA
THIAGO GONCALVES DA SILVA	10 ANOS	COMERCIAL
LUIS ANTONIO AMARAL	11 ANOS	PRESUNTARIA
GABRIEL CARDOSO NUNES	11 ANOS	ABATE
ANDRE DOS SANTOS FONSECA	11 ANOS	DESOSSA
MARIA A. DE S. AMARAL	12 ANOS	DESOSSA
GERALDA DE FATIMA SOARES	14 ANOS	LAVANDERIA
DILSA ROSA DIAS	14 ANOS	DESOSSA
JOSE CARLOS TOLENTINO	15 ANOS	ABATE
NILSON FERREIRA MENDES	15 ANOS	ABATE
ROGERIO T. DE OLIVEIRA	15 ANOS	ABATE
SILVIA NIRA DOS REIS PESSOA	15 ANOS	ABATE
VANILDA L. S. DE QUEIROZ	15 ANOS	ABATE
WILSON OLIVEIRA DA COSTA	15 ANOS	HIGIENIZAÇÃO
JOSE ANTONIO MESQUITA	15 ANOS	SALA DE MÁQUINAS

ROTAS DA QUALIDADE

Visando sempre a melhoria contínua de nossos processos e uma maior competitividade no mercado, apresentamos o mais novo projeto, as Rotas da Qualidade. O principal objetivo é produzir produtos de alta qualidade para nossos clientes, padronizando nossos processos produtivos e, consequentemente, reduzindo as reclamações e devoluções de produtos.

As Rotas da Qualidade descrevem detalhadamente cada etapa do processo conforme o padrão a ser seguido, de acordo com vários parâmetros estabelecidos para identificar os riscos sanitários, financeiros e de *food fraud/ defense*.

MODELO PLANILHA ROTA DA QUALIDADE – PADRÃO DE PROCESSO

suinco

SISTEMA DE GESTÃO PELA QUALIDADE
ROTA DA QUALIDADE - LINGUIÇA FRESCAL

Entrada: 08/06/2022 _ Revisão 01

Monitor: Data: ____/____/____

Turno:

Tipo de Produto: ( ) Churrasco ( ) Pelmi

1. Armazenamento da Matéria Prima — Hora:

ETAPA	AMOSTRAGEM	CARACTERÍSTICAS	PADRÃO	AVALIAÇÃO (C/NC)	VALORES ENCONTRADOS
Armazenagem na A40 e Câmara de Descongelamento	1Caixote	Organização das MP nos caixotes	Organizados e tampados com touca plásticas		
	1Grade	Integridade das embalagens de banha em rama	Sem rasgos ou furos		
	1pacote	Temperatura da banha (°C)	≤ - 12		
	1Caixote	Etiqueta de identificação dos recortes	100% identificados		
	1Caixote	Validade MP resfriada (dias)	6 dias		
	-	FIFO	Realizado		
	3peças	Temperatura do recorte magro (°C)	0 a 6		
	3peças	Temperatura do recorte gordo (°C)	0 a 6		

2. Preparação da Matéria Prima — Hora:

ETAPA	AMOSTRAGEM	CARACTERÍSTICAS	PADRÃO	AVALIAÇÃO (C/NC)	VALORES ENCONTRADOS
Pesagem das MP	2 carrinhos	Acondicionamento da MP nos carrinhos	Não ultrapassar o limite da borda		
	2 carrinhos	Pesagem da MP de cada carrinho conforme formulação	CHURRASCO: [illegible]		

3. Moagem da Matéria Prima — Hora:

ETAPA	AMOSTRAGEM	CARACTERÍSTICAS	PADRÃO	AVALIAÇÃO (C/NC)	VALORES ENCONTRADOS
Tituração da MP	-	Diâmetro dos discos	Moedor de banha (12 mm) Banha em rama (12 mm)		
	-	Aspecto da MP moída	Ausência de esmagamento		
	-	Corpo estranho	Ausente		

Página 1

CICLO VIRTUOSO DO COOP

Cadeia de impactos positivos

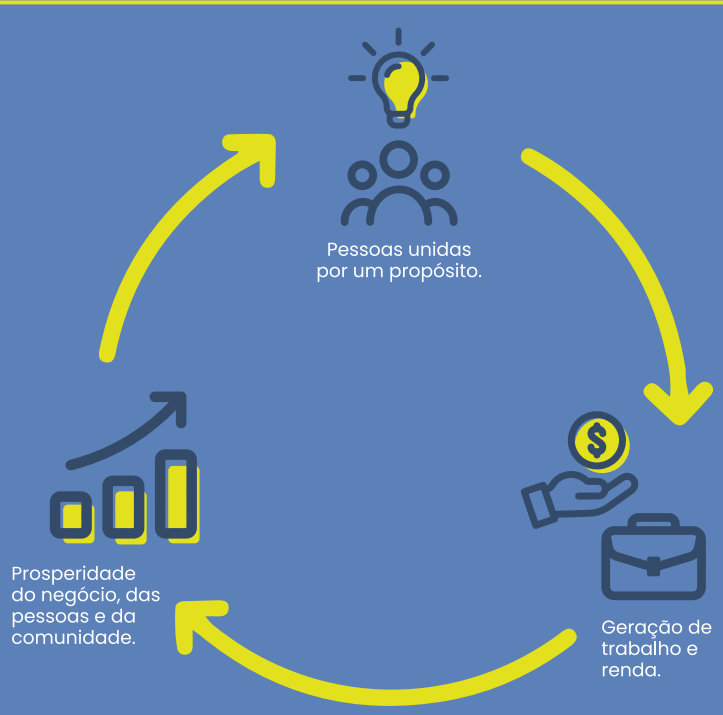

COOPERATIVISMO NO MUNDO

+ DE 1 BILHÃO DE COOPERADOS presentes em todo o mundo

280 MILHÕES DE EMPREGOS GERADOS representando 4% da população mundial

US$ 2 TRILHÕES É O FATURAMENTO combinado das 300 maiores cooperativas

+ DE 3 MILHÕES DE COOPERATIVAS presentes em todo o mundo

capacitacoop

A plataforma de capacitação e formação do cooperativismo.

Cursos on-line e totalmente gratuitos em governança, gestão, inovação e negócios para o desenvolvimento da sua cooperativa.

Acesse
capacita.coop.br

e aprenda algo novo hoje!

SistemaOCB

suinco

Frigorífico
Av. Duartina Maria de Jesus, 1.131
Distrito Industrial III - Patos de Minas - MG
CEP 38.708-202 - (34) 3826 1200

Matriz
Av. Julia Fernandes Caixeta, 134
Cidade Nova - Patos de Minas - MG
CEP 38.706-420 - (34) 3826 1200

/cooperativasuinco @suincozinhapremiada /cooperativasuinco

DISTRIBUIÇÃO GRATUITA